

Piso 1
Desenho de vigas
Concreto: C25, em geral
Aço dos estribos: CA-50 e CA-60
Escala vigas 1:75
Escala seções 1:75
Escala aberturas 1:75

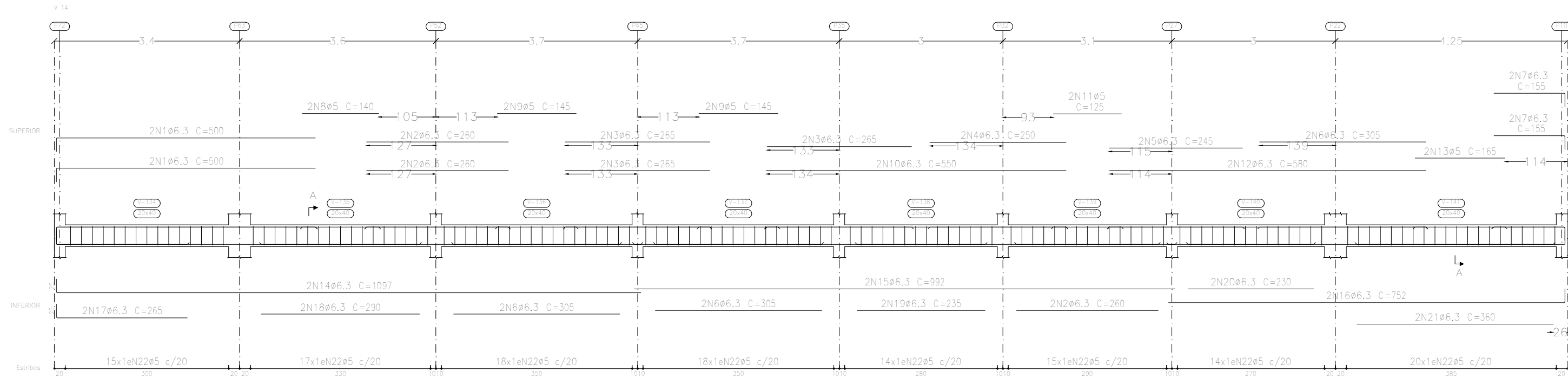

Seção A

N22

131N22#5 C=108

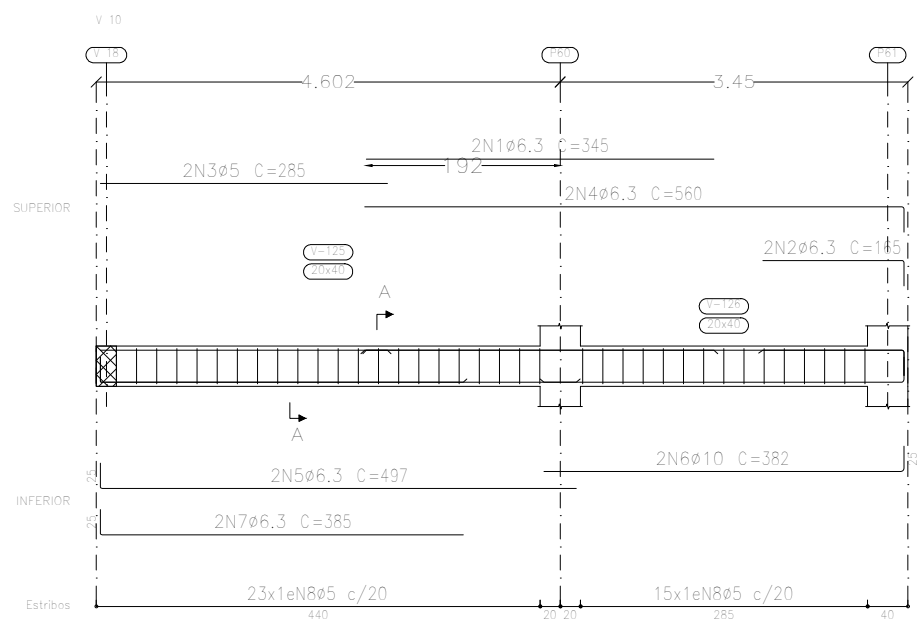

Seção A

NR

38N#5 C=108

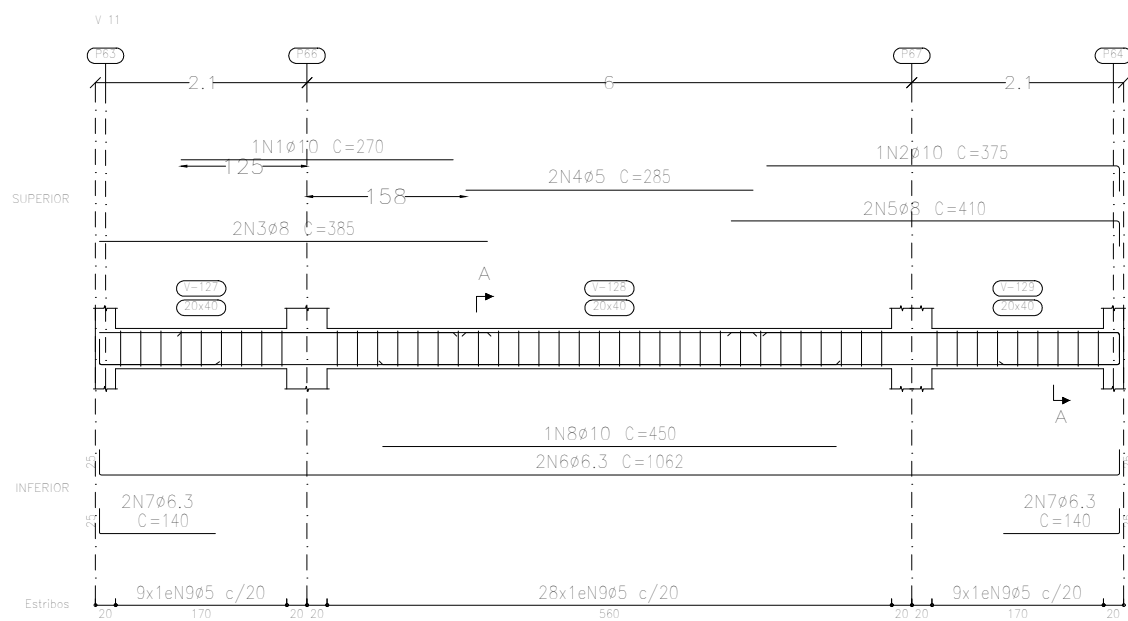

Seção A

NR

46N#5 C=108

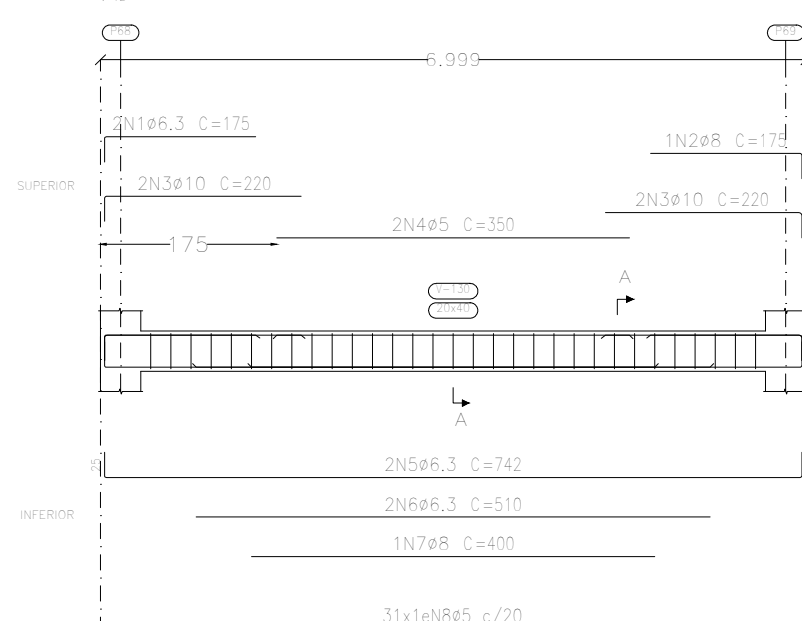

Seção A

NR

31N#5 C=108

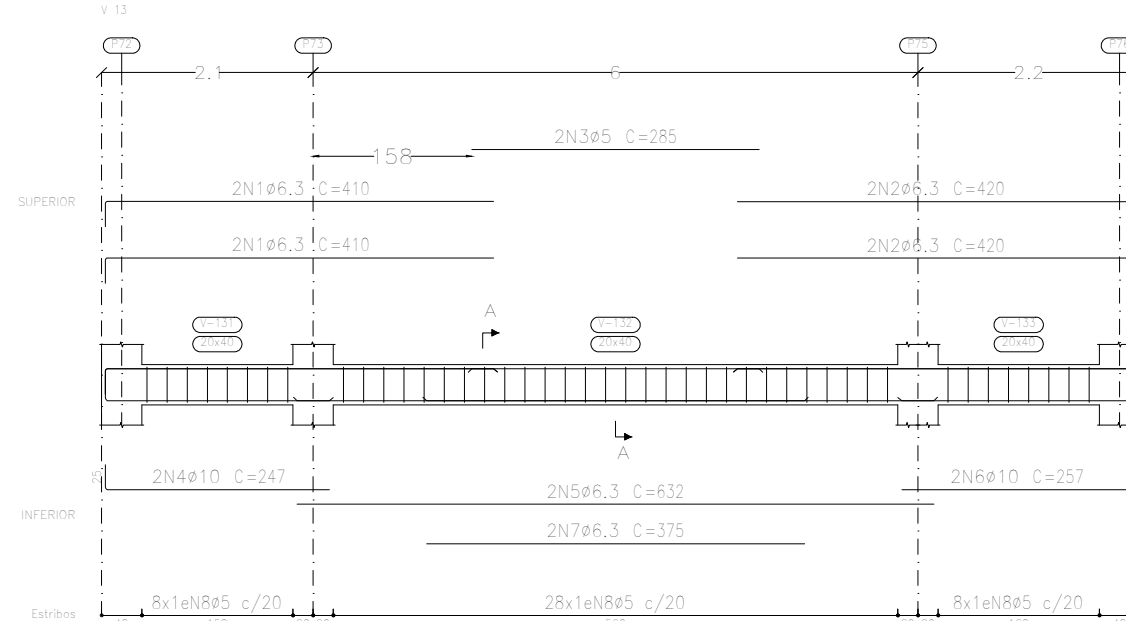

Seção A

NR

44N#5 C=108

Resumo Aço	Comp. total	Peso+5%	Total
Desenho de vigas	(m)	(kg)	
CA-50			
ø6.3	1347,7	347	
ø8	80,2	33	
ø10	110,2	71	
ø12.5	10,0	10	461
CA-60			
ø5	1312,1	216	216
Total			677

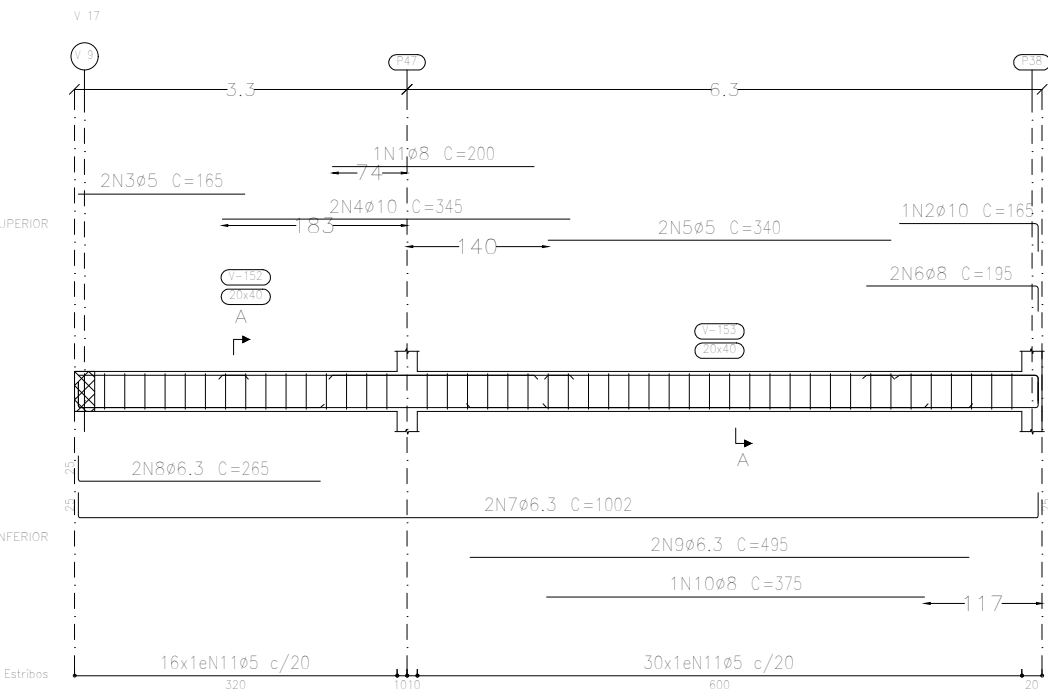

Seção A

N11

46N11#5 C=108

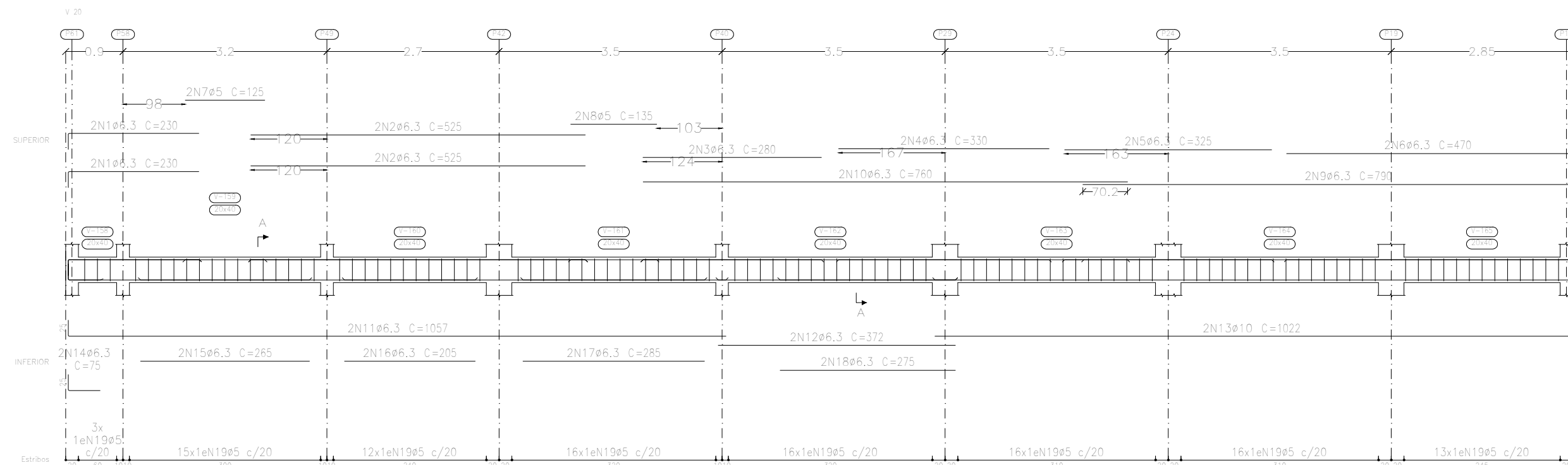

Seção A

N10

107N10#5 C=108



PREFEITURA MUNICIPAL DE
CAMPOS DE JÚLIO
DEPARTAMENTO DE ENGENHARIA
Avenida Valdir Masutti, nº 1999, Bom Jardim - Campos de Júlio
Fone:0xx65-3387-2800

Centro de Convivência dos Idosos

Área Total: 1260,00 m²
Área Coberta: 722,26 m²
Área Permeável: 537,74 m²

Resp. Técnico:

EDUARDO RAMPANELLI TOSETTO
CREA - 1220583037

Local:
CCI - Centro de Convivência dos Idosos

Conteúdo:
Projeto Estrutural

Escala:
Indicadas

Data:
04/04/2023

Desenho:

Folha:
14/19